Открылась выставка «Миниатюры Алишера Навои и Захириддина Мухаммада Бабура»

В Государственном музее истории Темуридов Академии наук открылась выставка «Миниатюры произведений Алишера Навои и Захириддина Мухаммада Бабура».
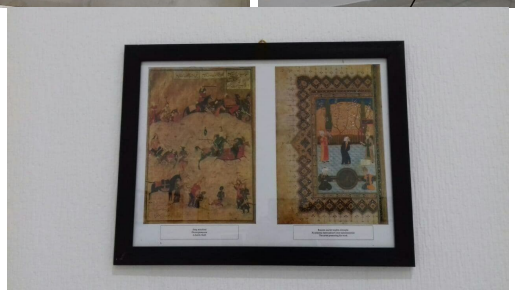
Выставка посвящена дням рождения Алишера Навои и Захириддина Мухаммада Бабура. Основная цель выставки – представить широкой публике миниатюру и книжное искусство тимуридского периода, внесших значительный вклад в развитие мирового искусства, через уникальные произведения Алишера Навои и Захириддина Мухаммада Бабура.